

## Cadastro de Comissão

1. No módulo Fatura vá em Movimentação – Comissão. Conforme ilustrado na imagem 1A.



Imagem 1A.

2. Clique no botão Inserir e preencha os campos solicitados.  
Existem três cálculos para a comissão: 1 Valor Fixo, 2 Referência (Normalmente percentual sobre o salário mínimo configurado no opções do sistema) e 3 Fixo + Referência.

### Por Valor Fixo

- Nesse Primeiro exemplo vamos configurar por valor Fixo que é o mais simples.
- **Cliente**
- **Importador**
- **Tipo de Fatura**
- **Operação ( selecionar um serviço que emita nota )**
- **Tipo de Comissão (Para esse exemplo selecionei Valor Fixo)**
- **No campo valor informe o valor da operação (o valor do serviço),**
- **No Campo Tipo de Calculo temos 3, opções**
- **1 – Calcula para todas as DISD's: para este caso o sistema irá multiplicar o valor fixo pela quantidade de processos vinculados na mesma fatura, seja uma DI em uma fatura de exportação ou DUE no caso de exportação.**
- **2 – Calcula para todos os containers: para este caso o sistema irá multiplicar o valor fixo pela quantidade de containers vinculados na mesma fatura.**
- **3 – Nenhuma das opções anteriores: e por fim, neste caso o sistema irá apenas informar o valor fixo por serviço lançado na fatura, desconsiderando o calculo por processo ou container.**

Na imagem 2A segue ilustração dos campos preenchidos.

**Movimentação de Comissões**

**Movimentação de Comissões**

**Cliente:** Sea Brother

**Importador/Exportador:** Sea Brother

**Tipo de Fatura:** Importação

**Operação:** Consultoria em importação

**Valor Fixo**

**Valor:** 1.500,00

☐ Valores (Mínimo e Máximo e/ou valor fixo) em Dolar.

**Referência**

**Tipo de Referência**

☐ 1) Valor Cif/Fob

☒ 2) Referência (Opção) - Sem Limites Máx. e Mín.

**Porcentagem (%):**

**Valor Mínimo:**  **Valor Máximo:**

**Tipo de Cálculo**

☐ 1) Calcula para todas a DISD's.

☐ 2) Calcula para todos os containers.

☒ 3) Nenhuma das opções anteriores.

☐ Calcula valor em Dolar.

Imagem 2A.

## Por Valor de Referência

- Nesse Primeiro exemplo vamos configurar por Valor de Referência, que pode ter como referência o campo Base Comissão (Valor aduaneiro), que fica na aba dados internos da DI no módulo importação, ou o salário mínimo que é configurado no menu Opções do módulo Fatura.
- Para ilustrar os campos de referencia usados no calculo da comissão, segue imagem 3A valor aduaneiro e 3B salário mínimo do menu Opções(ícone do canivete suíço).

DI - Alterar

Transporte | Carga | Rateio TJC / Outros | Câmbio Simplificado | LI's Vinculadas 4 | Produtos | Adição | Pagamento | **Dados Internos** | Container(es) | Complementares | Documentos Vinculados 5 | Histórico

**Dados Internos**

Desembaraço:  Previsão Emb.: 15/01/2024 Previsão Entr.: 20/01/2024 Data Entrega:  Rec. Doc.:  Data Vistoria:  Data Presença:  Destino:

Canal:  BL/AWB:  BL House:  CE Mercante:  Booking:  M3:

Base Comissão (Valor Aduaneiro): 85.791,80 Ref. Di:  Obs.:

Exportador/Fabricante (Draft Nota / Follow-up): FABRICANTE DA MERCADORIA Endereço (Draft Nota): RUA DOS FABRICANTES - 999 Cidade (Draft Nota): XIAMEN - CHINA - CHINA, REPUBLICA POPULAR

Observação (Draft Nota):

Alíquota AFRMM: Data Pag AFRMM: Valor AFRMM: Juros/Multa AFRMM: Desconto AFRMM: Ratear Por: Total Valor Pago AFRMM: ☐ Incluir AFRMM na Base do ICMS.

Outras Despesas:  Ratear Por:  Adicional Seguro:

Descrição	Valor
Data Carregamento:	
Data Devolução:	
Free Time:	
Transportadora:	
ESL:	
CODIGO INTERNO:	
RECEB ORIGINAIS:	

Imagem 3A.

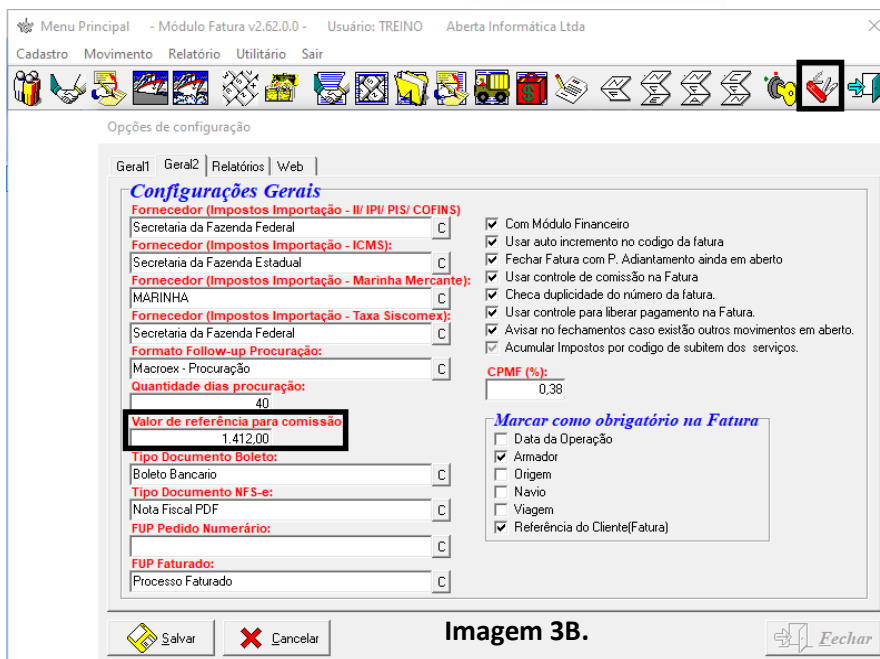

3. Conhecendo os campos de onde o sistema pegará o valor vamos seguir para as configurações da Comissão por Referência.

- Cliente
- Importador
- Tipo de Fatura
- Operação ( selecionar um serviço que emita nota )
- Tipo de Comissão – Referencia
- Ao Selecionar o campo CIF/FOB pode-se estipular valores mínimo e máximo a serem cobrados, caso selecione por Referencia que é o salário mínimo, esses campos não tem influencia sobre o valor, ele será calculado com o percentual indicado sobre o salário mínimo configurado no menu Opções do sistema conforme mostrado na imagem 3B.
- No Campo Tipo de Calculo temos 3, opções
- 1 – Calcula para todas as DISD's: para este caso o sistema irá multiplicar o valor fixo pela quantidade de processos vinculados na mesma fatura, seja uma DI em uma fatura de exportação ou DUE no caso de exportação.
- 2 – Calcula para todos os containers: para este caso o sistema irá multiplicar o valor fixo pela quantidade de containers vinculados na mesma fatura.
- 3 – Nenhuma das opções anteriores: e por fim, neste caso o sistema irá apenas informar o valor calculado por serviço lançado na fatura, desconsiderando o calculo por processo ou container.

Na imagem 3C segue ilustração dos campos preenchidos.

Movimentação de Comissões

### Movimentação de Comissões

**Cliente:**  
Sea Brother C

**Importador/Exportador:**  
Sea Brother C

**Tipo de Fatura:**  
Importação C

**Operação:**  
Consultoria em importação C

**Tipo de Comissão**

☐ 1) Valor Fixo

☒ 2) Referência

☐ 3) Fixo + Ref.

 Procurar

**Valor Fixo**

**Valor:**

☐ Valores (Mínimo e Máximo e/ou valor fixo) em Dolar.

**Referência**

**Tipo de Referência**

☒ 1) Valor Cif/Fob

☐ 2) Referência (Opção) - Sem Limites Máx. e Mín.

**Porcentagem (%):**

**Valor Mínimo:**  **Valor Máximo:**

**Tipo de Cálculo**







☐ 1) Calcula para todas a DISD's.

☐ 2) Calcula para todos os containers.

☒ 3) Nenhuma das opções anteriores.

☐ Calcula valor em Dolar.

**Imagem 3C.**

 Inserir  Editar  Retirar  Salvar  Cancelar  Fechar

4. E por fim, o valor Fixo + Referência, é a soma das duas configurações combinadas.
- O preenchimento segue o mesmo padrão dos anteriores mudando apenas que além de um percentual de comissão sobre o valor Aduaneiro ou sobre o salário mínimo, pode ser somado a um valor fixo.

Qualquer outra dúvida basta contatar o suporte via skype, ou chat web.

Nome Skype: sistemas\_aberta

Site: [www.aberta.com.br](http://www.aberta.com.br)

Email: [sistemas@aberta.com.br](mailto:sistemas@aberta.com.br)