

## Manual de preenchimento LI

1. No módulo Importação vá a Movimentação - LI ou pressione a tecla “F4” no seu teclado.

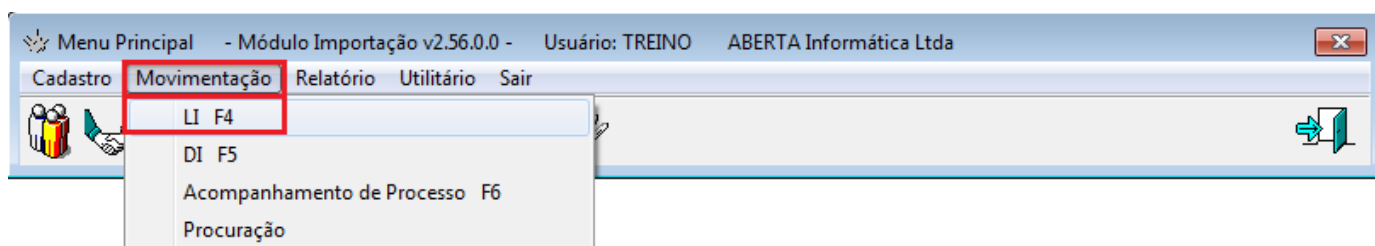

2. Clique em Adicionar para iniciar uma nova LI.

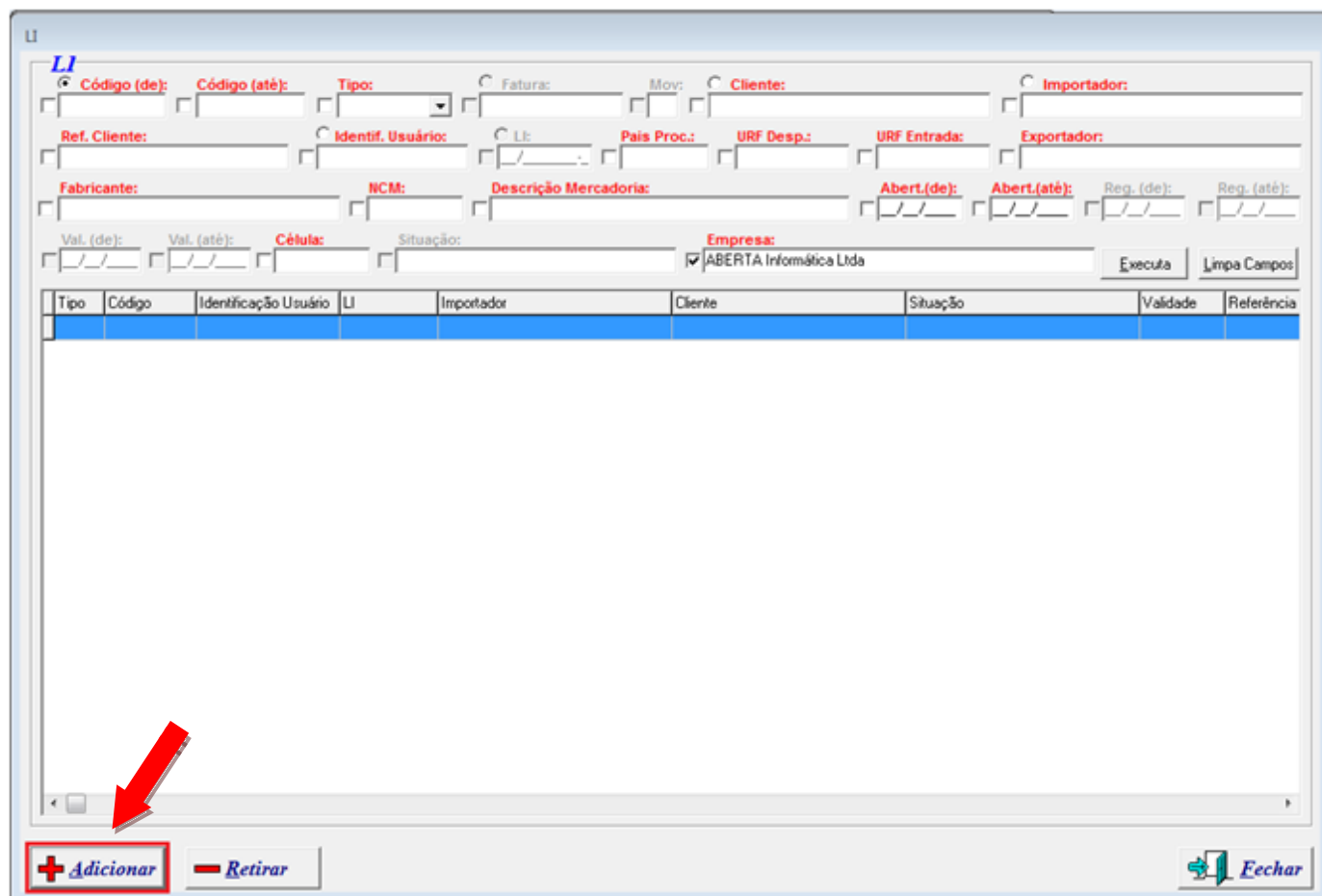

### 3. Geral

- Nessa aba serão informados os campos básicos conforme segue:
- **Os campos, Empresa / Analista / Despachante são preenchidos conforme o login do usuário.**
- **Identificação** – Identificação do LI para registro no Siscomex
- **Cliente:** essa célula preenche automaticamente o campo Importador
- **Referência Cliente:** Referencia do processo
- **URF Despacho**
- **URF Entrada**
- **País de Procedência** – Preenchido com o código do país.
- **Incoterm**
- **Moeda** – Preenchido com o código da moeda.

LI - Alterar

Geral | Produtos

**Geral**



**Empresa:** ABERTA Informática Ltda **Analista:** TREINO **Despachante:** 01832145956 **Identificação:** TESTE01

**Cliente:** AB IMPORT Ltda **Célula:** **Importador:** AB IMPORT Ltda

**Referência Cliente:** AB0005/20 **URF Despacho:** 0927700 **URF Entrada:** 0927700 **País Procedência:** 249 **Incoterm:** CFR **Moeda:** 220

Acréscimos		Deduções		
Denominação	Ratear Por	Ratear	Retirar FOB	Valor

+ Adicionar - Retirar

 Confirma  Cancela

- **As abas Acréscimo e Deduções são para utilização nas seguintes situações:**
- **Acréscimo:** Essa aba é utilizada para informar o frete e/ou seguro nos casos onde o Incoterm necessite: CFR, CIF, CPT, DPU etc. Para que isso seja feito clique em adicionar que habilitará outra janela para preenchimento.
- **Denominação:** Será a descrição do Acréscimo (Frete, Seguro)
- **Retirar FOB:** Sim - Para que o sistema monte o VMLE é necessário marcar essa opção.
- **Ratear:** Ao marcar SIM o sistema fará o rateio para os itens utilizando a opção selecionada. Caso os itens na fatura estejam com o valor FOB.
- **Ratear Por:** Se for Frete selecione por “Peso”, se for Seguro selecione ratear por “Valor”.
- **Moeda:** Informe o código da moeda
- **Valor na Moeda LI:** informe o valor do Acréscimo

LI - Alterar

Geral | Produtos |

**Geral**

**Empresa:** ABERTA Informática Ltda **Analista:** TREINO **Despachante:** 01832145956 **Identificação:** TESTE01

**Cliente:** AB IMPORT Ltda **Célula:** **Importador:** AB IMPORT Ltda

**Referência Cliente:** AB0005/20 **URF Despacho:** 0927700 **URF Entrada:** 0927700 **Pais Procedência:** 249 **Incoterm:** CFR **Moeda:** 220

Denominação	Ratear Por	Ratear	Retirar FOB	Valor
<p>Adiciona Acréscimo</p> <p><b>Adiciona Acréscimo</b></p> <p><b>Denominação:</b> <input type="text"/> <b>Retirar FOB:</b> Sim <b>Ratear:</b> Sim <b>Ratear Por:</b> Peso</p> <p><b>Moeda:</b> <input type="text"/> <b>Valor na Moeda LI:</b> <input type="text"/></p> <p><input type="button" value="Adicionar"/> <input type="button" value="Retirar"/> <input type="button" value="Confirma"/> <input type="button" value="Cancela"/></p>				

#### 4. Produtos

- Existem três formas para adicionar um novo produto na LI, informando um código de produto cadastrado para o cliente (**para saber mais sobre cadastro de produto clique [AQUI](#)**) e clicando no Botão Adicionar, por planilha (para saber mais sobre importação de planilha clique [AQUI](#)) ou incluindo um item do zero, informando todas as características conforme seguiremos nos próximos passos:

LI - Alterar

Produtos

Separação: Tabulação - Outro

F6 - Duplica Produto / F7 - Rateio Peso Líquido

NCM	Peso Líquido	Quantidade	Valor Unitário	Total	Exportador	Fabricante

Produto:

Processo Anuente:

Nível	Atributo	Especificação	Número	Sigla	Descrição

5. Ao clicar no botão adicionar abrirá uma nova tela para preenchimento dos dados referente ao item da LI.

- **NCM:** Classificação Fiscal da Mercadoria
- **Descrição NCM:** É preenchido com a descrição da tabela aduaneira para a NCM informada.
- **Modalidade Drawback:** Clicar na seta para abrir as opções e selecionar uma delas entre: **Não Tem Drawback, Suspensão Genérico, Suspensão não Genérico ou Isenção.**
- **Naladi SH:** Preencher somente em casos de acordo Mercosul.
- **Descrição Resumida:** normalmente utilizada quando o produto é cadastrado no sistema, pode deixar em branco.
- **Condição da Mercadoria:** Nenhum ou Material Usado, em caso de material usado abrirão novo campo para preenchimento.
- **Descrição:** Campo para a descrição da mercadoria a ser utilizada no registro da LI.
- **Unidade Medida Estatística:** Será preenchido automaticamente conforme a NCM.
- **Qtde Med. Estatística:** Informar a quantidade de mercadoria conforme a unidade na medida estatística.
- **Peso Líquido:** Informar peso líquido total do item.
- **Qtde Comercializada:** Informar a quantidade comercializada.
- **Unidade Comercializada:** Informar a unidade comercializada. (Caixa, Unidade, Peca, Metro, Quilograma Líquido, etc.)
- **Valor Unitário:** Ao informar o valor unitário o sistema irá calcular o valor total baseado na quantidade comercializada.

- **Valor Total:** Ao deixar o campo **Valor Unitário** em branco e informar o **Valor Total** o sistema irá calcular o **Valor Unitário** baseado na quantidade comercializada.
- **Dest. NCM:** Informar o destaque para a NCM, quando cabível.
- **Fabricante:** Colocar o fabricante da mercadoria cadastrado no sistema, no caso de **Fabricante Desconhecido** informar **Desconhecido** para que o sistema habilite o campo **País** para que seja informado o **País de Origem da Mercadoria**.
- **País:** Esse campo só é habilitado quando o fabricante da mercadoria for **Desconhecido**.
- **Exportador:** Informar o Exportador cadastrado no sistema.
- **Agrupa:** esse campo é utilizado quando há a necessidade de separar os itens de mesma NCM em diferentes Adições/LI.
- **Regime Tributação:** Informar o código do regime de tributação, caso seja contrário de **1 – Integral** abrirá a opção de informar o **Fundamento Legal**.
- **Acordo Tarifário:** selecionar uma das opções disponíveis: **Sem acordo, Aladi, OMC/GATT ou SGPC**.
- **Cobertura Cambial:** informar o tipo de cobertura cambial: **Até 180 dias, de 181 e 360 dias, acima de 360 dias, Sem Cobertura**. Nos casos de **Acima de 360 dias e Sem Cobertura** abrirá um novo campo para preenchimento.
- **Complementares:** quando for apenas um item pode-se informar as complementares dentro do item lançado quando for mais que um item da mesma LI indicamos lançar em outro campo como mostraremos na sequência.

Produto

NCM:	Descrição NCM:	Modalidade Drawback:
NALADI/SH:	Descrição Resumida:	Condição da Mercadoria:
Descrição:		Peso Líq. Unitário: 0,0000000 Peso Líq. Total Calc.: 0,00000
Unidade Med. Estatística:	Qtde Med. Estatística:	Peso Líquido:
Qtde Comercializada:	Unidade Comercializada:	Valor Unitário:
Dest. NCM:	Fabricante:	País:
		Exportador:
		Agrupa:
<b>Regime Tributação</b>		<b>Acordo Tarifário</b>
Código:	Fund. Legal:	Tipo:
1		
<b>Cobertura Cambial</b>		<b>Complementares:</b>
Tipo:		
Com Cobertura até 180 dias		
Modalidade Pgto:	Qtde Dias Pgto:	

## 6. Complementares LI

- As complementares do LI podem ser lançadas diretamente dentro do item conforme mostrado na figura anterior ou pode ser lançado para todos os itens, otimizando o tempo do usuário permitindo que ele lance a mesma complementar para todos os itens. Basta que na tela dos itens clique com o botão direito do mouse e selecione a opção Complementares – Todos, conforme ilustra a figura a seguir.

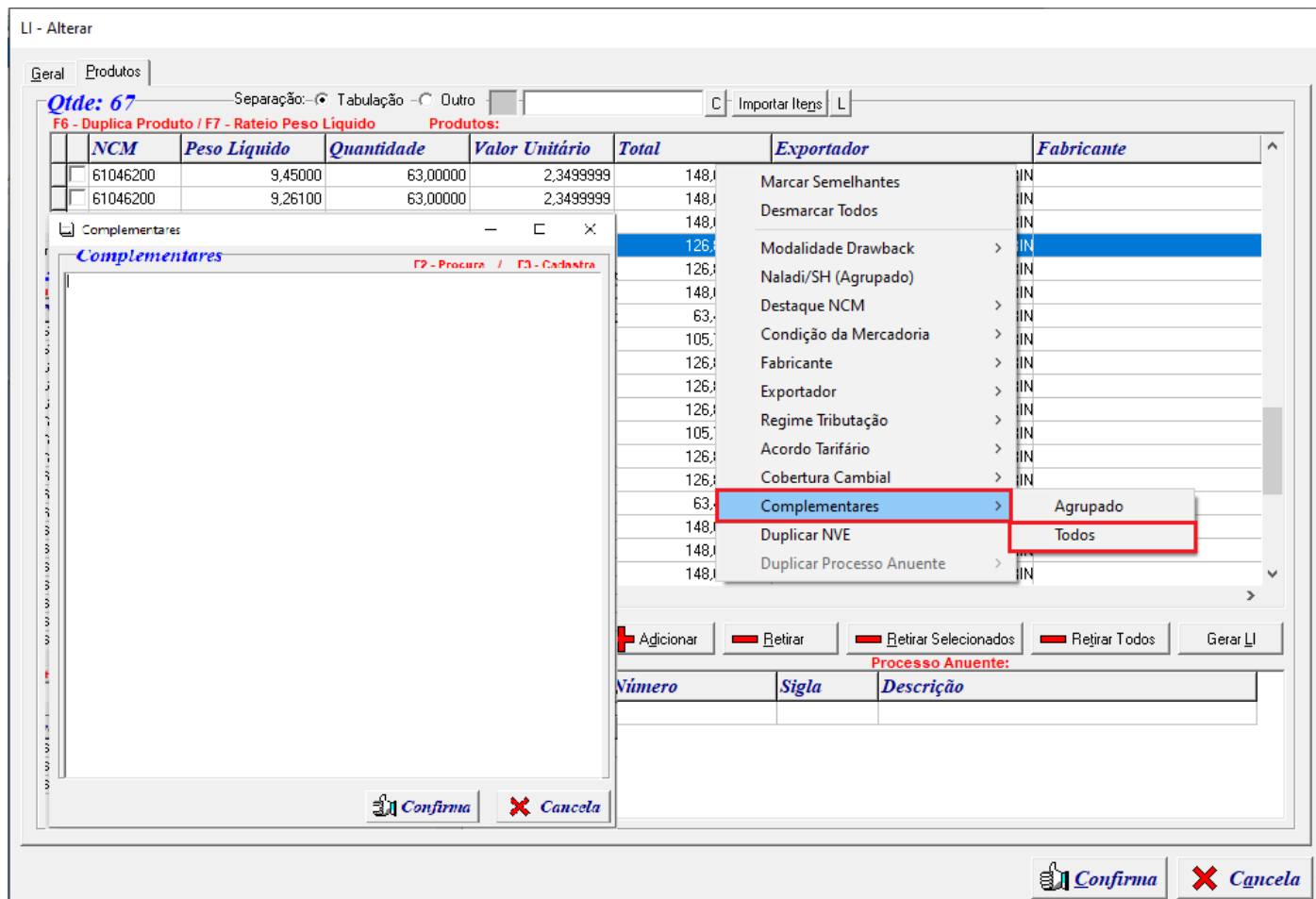

## 7. NVE

- Em caso dos itens possuírem **NVE** e o usuário deseje separar os itens nesse momento emitindo os LI's com os itens separando por essa classificação basta seguir os passos a seguir: Clique com o botão direito do mouse sobre o campo NVE e selecione Lançar, abrirá a tela de seleção de NVE. Atente-se com a consulta da TEC para o Nível do NVE que são separados em seis níveis: **Capítulo, Posição, Subposição Nível 1, Subposição Nível 2, Item ou Subitem**.
- Após Selecionar o Nível do atributo aparecerão as opções de declaração de atributo **AA, AB, AC, AD** e assim por diante dependendo da classificação da mercadoria. Selecione todos os atributos e após finalizar clique em **Confirma**.

LI - Alterar

Gerar Produtos

**Qtde: 67**    Separação:  Tabulação    Outro    Importar Itens  

**F6 - Duplica Produto / F7 - Rateio Peso Líquido**    Produtos:

	NCM	Peso Líquido	Quantidade	Valor Unitário	Total	Exportador	Fabricante
<input type="checkbox"/>	61046200	9,45000	63,00000	2,3499999	148,0499937	SUZHOU TIANHONG HUASHENG PRIN	
<input type="checkbox"/>	61046200	9,26100	63,00000	2,3499999	148,0499937	SUZHOU TIANHONG HUASHENG PRIN	
<input type="checkbox"/>	61046200	8,78724	63,00000	2,3499999	148,0499937	SUZHOU TIANHONG HUASHENG PRIN	
<input type="checkbox"/>	61046200	7,53192	54,00000	2,3499999	126,8999946	SUZHOU TIANHONG HUASHENG PRIN	
<input type="checkbox"/>	61046200	7,53192	54,00000	2,3499999	126,8999946	SUZHOU TIANHONG HUASHENG PRIN	
<input type="checkbox"/>	61046200	7,92981	63,00000	2,3499999	148,0499937	SUZHOU TIANHONG HUASHENG PRIN	
<input type="checkbox"/>	61046200	3,52107	27,00000	2,3499999	63,4499973	SUZHOU TIANHONG HUASHENG PRIN	
<input type="checkbox"/>	61046200	6,05565	45,00000	2,3499999	105,7499955	SUZHOU TIANHONG HUASHENG PRIN	
<input checked="" type="checkbox"/>	61046200	7,26678	54,00000	2,3499999	126,8999946	SUZHOU TIANHONG HUASHENG PRIN	
<input type="checkbox"/>	61046200	7,26678	54,00000	2,3499999	126,8999946	SUZHOU TIANHONG HUASHENG PRIN	
<input type="checkbox"/>	61046200	7,26678	54,00000	2,3499999	126,8999946	SUZHOU TIANHONG HUASHENG PRIN	
<input type="checkbox"/>	61046200	6,05565	45,00000	2,3499999	105,7499955	SUZHOU TIANHONG HUASHENG PRIN	
<input type="checkbox"/>	61046200	6,79698	54,00000	2,3499999	126,8999946	SUZHOU TIANHONG HUASHENG PRIN	
<input type="checkbox"/>	61046200	7,04214	54,00000	2,3499999	126,8999946	SUZHOU TIANHONG HUASHENG PRIN	
<input type="checkbox"/>	61046200	3,52107	27,00000	2,3499999	63,4499973	SUZHOU TIANHONG HUASHENG PRIN	
<input type="checkbox"/>	61046200	8,78724	63,00000	2,3499999	148,0499937	SUZHOU TIANHONG HUASHENG PRIN	
<input type="checkbox"/>	61046200	8,78724	63,00000	2,3499999	148,0499937	SUZHOU TIANHONG HUASHENG PRIN	
<input type="checkbox"/>	61046200	8,78724	63,00000	2,3499999	148,0499937	SUZHOU TIANHONG HUASHENG PRIN	

Produto:                  

Processo Anuente:

Nível	Número	Sigla	Descrição

NVE

**NVE**  
**Descrição Produto:**  
 86807986 ITEM CODE: 86807986 CARTON ID: 988811003821 (WOMENS KNITTED LEGGING LEGGING LONG N/A CONTENTS:94% COTTON, 6% SPANDEX / , LINING:, OTHER:) DESCRICAO EM PORTUGUES: CALÇA LEG COMPRIDA DE MALHA USO FEMININO, DIVERSOS TAMANHOS E CORES, COMPOSICAO:94% ALGODÃO, 6% ELASTANO / , SEM FORRO / , ESTILO: 072110039N-04 IV:98112014060302 PEDIDO: 14015326 ITEM SEQ: 00127

Nível:

Nível	Atributo	Descrição Atributo	Especificação	Descrição Especificação
U - Subitem	AA	TIPO	0001	Calças
U - Subitem	AA	TIPO	0002	Jardineiras
U - Subitem	AA	TIPO	0003	Bermudas
U - Subitem	AA	TIPO	0004	Shorts (calções)
U - Subitem	AB	COMPOSIÇÃO	0001	100% Algodão
U - Subitem	AB	COMPOSIÇÃO	0002	De 99% até 90% algodão
U - Subitem	AB	COMPOSIÇÃO	0003	De 89% até 80% algodão
U - Subitem	AB	COMPOSIÇÃO	0004	De 79% até 70% algodão
U - Subitem	AB	COMPOSIÇÃO	0005	De 69% até 60% algodão
U - Subitem	AB	COMPOSIÇÃO	0006	De 59% até 50% algodão
U - Subitem	AC	TAMANHO	0001	Infanto-juvenil (até 34)
U - Subitem	AC	TAMANHO	0002	Adulto (superior a 34)

- Em caso de Processo Anuente lançar no campo correspondente com o botão direito e selecionando a opção Lançar e informar os dados em seus respectivos campos e clicar no Botão Confirma.

LI - Alterar

Gerar Produtos

Qtde: 67 Separação: Tabulação Outro C Importar Itens L

F6 - Duplica Produto / F7 - Rateio Peso Líquido Produtos:

	NCM	Peso Líquido	Quantidade	Valor Unitário	Total	Exportador	Fabricante
<input type="checkbox"/>	61046200	9,45000	63,00000	2,3499999	148,0499937	SUZHOU TIANHONG HUASHENG PRIN	
<input type="checkbox"/>	61046200	9,26100	63,00000	2,3499999	148,0499937	SUZHOU TIANHONG HUASHENG PRIN	
<input type="checkbox"/>	61046200	8,78724	63,00000	2,3499999	148,0499937	SUZHOU TIANHONG HUASHENG PRIN	
<input type="checkbox"/>	61046200	7,53192	54,00000	2,3499999	126,8999946	SUZHOU TIANHONG HUASHENG PRIN	
<input type="checkbox"/>	61046200	7,53192	54,00000	2,3499999	126,8999946	SUZHOU TIANHONG HUASHENG PRIN	
<input type="checkbox"/>	61046200	7,92981	63,00000	2,3499999	148,0499937	SUZHOU TIANHONG HUASHENG PRIN	
<input type="checkbox"/>	61046200	3,52107	27,00000	2,3499999	63,4499973	SUZHOU TIANHONG HUASHENG PRIN	
<input type="checkbox"/>	61046200	6,05565	45,00000	2,3499999	105,7499955	SUZHOU TIANHONG HUASHENG PRIN	
<input type="checkbox"/>	61046200	7,26678	54,00000	2,3499999	126,8999946	SUZHOU TIANHONG HUASHENG PRIN	
<input type="checkbox"/>	61046200	7,26678	54,00000	2,3499999	126,8999946	SUZHOU TIANHONG HUASHENG PRIN	
<input type="checkbox"/>	61046200	7,26678	54,00000	2,3499999	126,8999946	SUZHOU TIANHONG HUASHENG PRIN	
<input type="checkbox"/>	61046200	7,26678	54,00000	2,3499999	126,8999946	SUZHOU TIANHONG HUASHENG PRIN	
<input type="checkbox"/>	61046200	6,05565	45,00000	2,3499999	105,7499955	SUZHOU TIANHONG HUASHENG PRIN	
<input type="checkbox"/>	61046200	6,79698	54,00000	2,3499999	126,8999946	SUZHOU TIANHONG HUASHENG PRIN	
<input type="checkbox"/>	61046200	7,04214	54,00000	2,3499999	126,8999946	SUZHOU TIANHONG HUASHENG PRIN	
<input type="checkbox"/>	61046200	3,52107	27,00000	2,3499999	63,4499973	SUZHOU TIANHONG HUASHENG PRIN	
<input type="checkbox"/>	61046200	8,78724	63,00000	2,3499999	148,0499937	SUZHOU TIANHONG HUASHENG PRIN	
<input type="checkbox"/>	61046200	8,78724	63,00000	2,3499999	148,0499937	SUZHOU TIANHONG HUASHENG PRIN	
<input type="checkbox"/>	61046200	8,78724	63,00000	2,3499999	148,0499937	SUZHOU TIANHONG HUASHENG PRIN	

Produto:

NVE:

Nível	Atributo	Especificação

Adiciona Processo Anuente

**Adiciona Processo Anuente**

Número:  Orgão Emissor:

Qualquer outra dúvida basta contatar o suporte via Skype, ou chat web.

Nome Skype: sistemas\_aberta

Site: [www.aberta.com.br](http://www.aberta.com.br)

Email: [sistemas@aberta.com.br](mailto:sistemas@aberta.com.br)